

## RH768 デモプログラム操作ガイド

エクスプローラを開き画面下方へスクロールします。RFID Manager をダブルタップします。

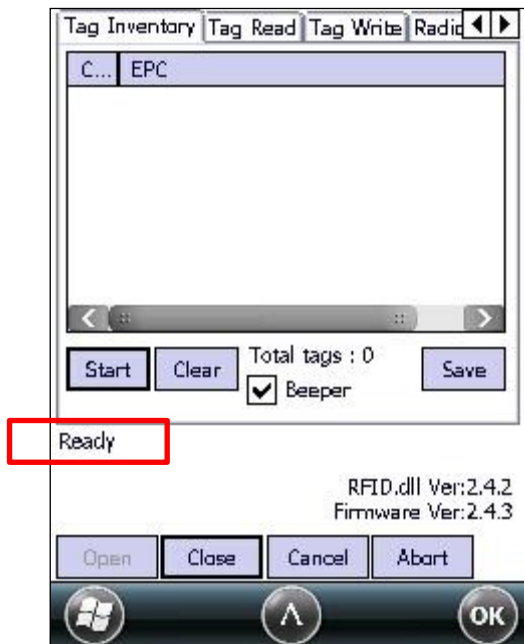

『Tag Inventory』タブが表示されます

Status が「Ready」になっていることを確認します

Tag Inventory タブ・・・EPC エリアを読み取ります。読み取りテストは、この画面で行います

『Start』 ボタンをタップまたはガングリップのトリガを引きます。

黄色いエリアがアンテナです

『Count』  
同一のタグを読み取った回数

『EPC』  
タグの EPC エリア内データ

『Total tags』  
読み取ったタグの合計件数

『Save』 ボタンをタップすると、読み取ったデータを保存することができます。  
ファイル名、ファイル形式、ファイルの保存場所を指定します。

『Start』をタップして開始した場合、  
『Stop』をタップするまで読み取りを続けます。

再度『Start』をタップすると読み取ったデータをクリア後に、読み取りを開始します。

トリガを引いて開始した場合、トリガを引いている間は読み取りを続けます。

Count	EPC	Tag Data
28	E2003411B802011310071359	
9	E2003411B802010937248570	

RFID.dll Ver:2.4.2  
Firmware Ver:2.4.3

Start Clear Total tags : 2 Save

Open Close Cancel Abort OK

## Tag Write タブ…タグへの書込みを行います

項目の境界線をドラッグすることで、表示エリアが広がります。

『Point』  
書込み開始点を指定  
1Point = 1Size = 4 文字

『Write Select』  
上部ウィンドウに表示されたタグを選択後、タグを指定して書込みが可能

『SCAN』  
読み込み可能なタグの一覧が上部ウィンドウに表示  
**タグの書込み等、次の動作を行う場合は『Stop』をタップして『Scan』表示に変更してから操作します**

『Bank』  
書込むバンクを指定  
RESERVED、EPC、TID、USER

『Size』  
書込むデータの長さを指定  
1Size = 4 文字  
例：1Size = 00ff ←16 進数表記 4 文字

『Data』  
書込むデータを 16 進数表記で入力

『Read Select』  
上部ウィンドウに表示されたタグを選択後、指定した Bank,Point,Size で読み込む  
『Write Select』後に『Read Select』を選択すると、データ書込み後確認が可能

ステータス表示エリア  
書込み成功後には「Operation OK」と表示される

## Tag Read タブ

## Read Config タブ

## Query Parms タブ

### Select Criteria タブ

Query Parms | Select Criteria | Frequency

Bank: EPC Target: 50  
 Offset: 32 Count: 96  
 Mask: [ ] Hex:   
 Action: ASLINV\_A\_DSLINVB Truncate:

Add Modify Delete Clear Apply

B..	O...	C...	M..	S...	Target	T...

Ready

RFID.dll Ver:2.4.2  
Firmware Ver:2.4.3

Open Close Cancel Abort

OK

### Frequency タブ(TELEC セット)

Query Parms | Select Criteria | Frequency

Default Frequency  
 FCC  ETSI  TELEC  
 Fix Frequency OK  
 Frequency: 902.75 Reflash

S.	Enable	Frequ...	Mul...	D...	M...
0	Enable	916.800	9168	60	0
1	Enable	918.000	9180	60	0
2	Enable	919.200	9192	60	0
3	Enable	920.400	9204	60	0
4	Enable	920.600	9206	60	0

Ready

RFID.dll Ver:2.4.2  
Firmware Ver:2.4.3

Open Close Cancel Abort

OK

### Modify EPC タブ

Select Criteria | Frequency | Modify EPC | Tag

N EPC

Old EPC: [ ]  
 New EPC: [ ]

Scan Modify Password: 00000000

Ready

RFID.dll Ver:2.4.2  
Firmware Ver:2.4.3

Open Close Cancel Abort

OK

### Tag Security タブ

Frequency | Modify EPC | Tag Security | Bloc

N EPC

Kill P/W: No Change Access P/W: No Change Kill P/W: [ ]  
 EPC Bank: No Change TID Bank: No Change Kill Tag  
 User Bank: No Change Access P/W: 00000000 Set Permission  
 Scan Clear

Ready

RFID.dll Ver:2.4.2  
Firmware Ver:2.4.3

Open Close Cancel Abort

OK

## Block R/W タブ

Modify EPC Tag Security Block R/W

Bank EPC Timeout 5000

Point 2 Password 00000000

Size 6 BlackRead BlackWrite

Ready

RFID.dll Ver:2.4.2  
Firmware Ver:2.4.3

Open Close Cancel Abort

OK