

## RH768 デモプログラム操作ガイド

エクスプローラを開き画面下方へスクロールします。RFID Manager をダブルタップします。

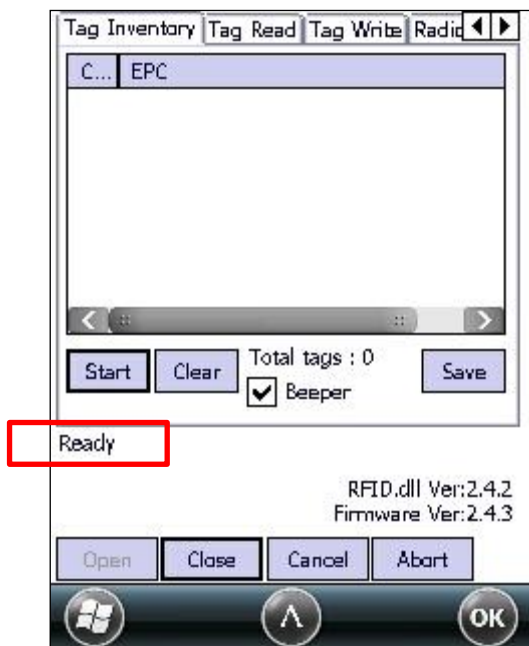

『Tag Inventory』タブが表示されます

Status が「Ready」になっていることを確認します

Tag Inventory タブ・・・EPC エリアを読み取ります。読み取りテストは、この画面で行います

『Start』 ボタンをタップまたはガングリップのトリガを引きます。

黄色いエリアがアンテナです

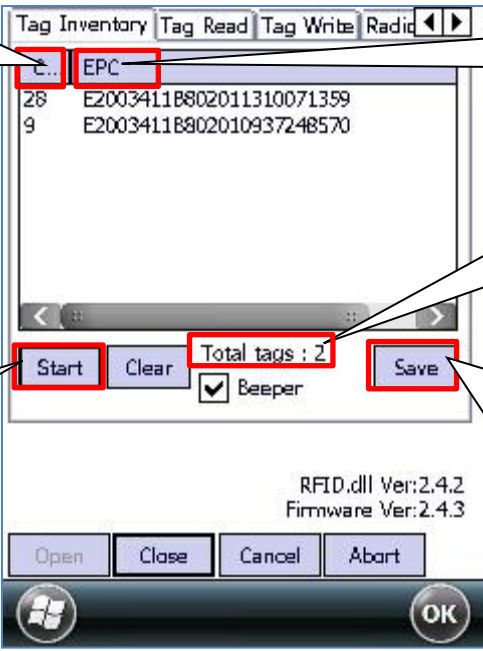

『Count』  
同一のタグを読み取った回数

『EPC』  
タグの EPC エリア内データ

Count	EPC
28	E2003411B802011310071359
9	E2003411B802010937248570

『Total tags』  
読み取ったタグの合計件数

『Start』 ボタンをタップすると、読み取ったデータを保存することができます。ファイル名、ファイル形式、ファイルの保存場所を指定します。

『Start』をタップして開始した場合、『Stop』をタップするまで読み取りを続けます。

再度『Start』をタップすると読み取ったデータをクリア後に、読み取りを開始します。

トリガを引いて開始した場合、トリガを引いている間は読み取りを続けます。

RFID.dll Ver:2.4.2  
Firmware Ver:2.4.3

Buttons: Open, Close, Cancel, Abort, OK

## Tag Write タブ…タグへの書込みを行います

項目の境界線をドラッグすることで、表示エリアが広がります。

『Point』  
書込み開始点を指定  
1Point = 1Size = 4 文字

『Write Select』  
上部ウィンドウに表示されたタグを選択後、タグを指定して書込みが可能

『SCAN』  
読み込み可能なタグの一覧が上部ウィンドウに表示  
**タグの書込み等、次の動作を行う場合は『Stop』をタップして『Scan』表示に変更してから操作します**

『Bank』  
書込むバンクを指定  
RESERVED、EPC、TID、USER

『Size』  
書込むデータの長さを指定  
1Size = 4 文字  
例：1Size = 00ff ←16 進数表記 4 文字

『Data』  
書込むデータを 16 進数表記で入力

『Read Select』  
上部ウィンドウに表示されたタグを選択後、指定した Bank,Point,Size で読み込む  
『Write Select』後に『Read Select』を選択すると、データ書込み後確認が可能

ステータス表示エリア  
書込み成功後には「Operation OK」と表示される

## Tag Read タブ

## Read Config タブ

## Query Parms タブ

### Select Criteria タブ

Query Parms | Select Criteria | Frequency

Bank: EPC Target: 50  
 Offset: 32 Count: 96  
 Mask: [ ] Hex:   
 Action: ASLINV\_A\_DSLINVB Truncate:

Add Modify Delete Clear Apply

B..	O...	C...	M..	S...	Target	T...

Ready

RFID.dll Ver:2.4.2  
Firmware Ver:2.4.3

Open Close Cancel Abort

Windows OK

### Frequency タブ(TELEC セット)

Query Parms | Select Criteria | Frequency

Default Frequency  
 FCC  ETSI  TELEC  
 Fix Frequency OK  
 Frequency: 902.75 Reflash

S.	Enable	Frequ...	Mul...	D...	M...
0	Enable	916.800	9168	60	0
1	Enable	918.000	9180	60	0
2	Enable	919.200	9192	60	0
3	Enable	920.400	9204	60	0
4	Enable	920.600	9206	60	0

Ready

RFID.dll Ver:2.4.2  
Firmware Ver:2.4.3

Open Close Cancel Abort

Windows OK

### Modify EPC タブ

Select Criteria | Frequency | Modify EPC | Tag

N EPC

Old EPC: [ ]  
 New EPC: [ ]

Scan Modify Password: 00000000

Ready

RFID.dll Ver:2.4.2  
Firmware Ver:2.4.3

Open Close Cancel Abort

Windows OK

### Tag Security タブ

Frequency | Modify EPC | Tag Security | Bloc

N EPC

Kill P/W: No Change Access P/W: No Change Kill P/W: [ ]  
 EPC Bank: No Change TID Bank: No Change Kill Tag  
 User Bank: No Change Access P/W: 00000000 Set Permission  
 Scan Clear

Ready

RFID.dll Ver:2.4.2  
Firmware Ver:2.4.3

Open Close Cancel Abort

Windows OK

## Block R/W タブ

- Bank: EPC (dropdown menu)
- Timeout: 5000 (text input)
- Point: 2 (dropdown menu)
- Password: 00000000 (text input, preceded by a checkbox)
- Size: 6 (dropdown menu)
- Buttons: BlackRead and BlackWrite

Below the input fields, the text 'Ready' is displayed. At the bottom right, the version information 'RFID.dll Ver:2.4.2' and 'Firmware Ver:2.4.3' is shown. At the very bottom, there are four buttons: 'Open', 'Close', 'Cancel', and 'Abart', followed by a Windows logo icon and an 'OK' button.